

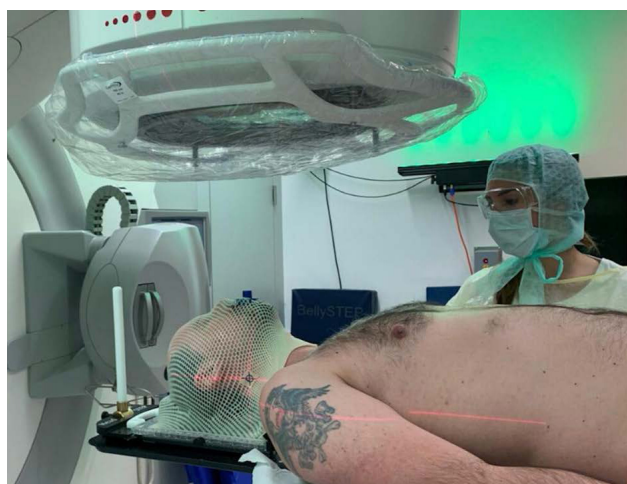

SOINS AU PATIENT

- └ Fournir aux patients une information claire permettant la détection de symptôme(s) du covid-19 ou pour savoir s'ils vivent avec quelqu'un ayant un/des symptôme(s).
- └ Contrôler les patients à l'entrée des services de radiothérapie avec une prise de leur température et des questions sur les symptômes du covid-19.
- └ Les patients sans symptômes peuvent porter leur masque personnel.
- └ L'accompagnement des patients n'est pas autorisé sauf en cas d'absolue nécessité.



ORGANISATION DU TRAVAIL DES RTT/MER

- └ En cas de traitement d'un patient suspecté ou confirmé covid-19, celui-ci doit être traité sur un appareil de traitement séparé avec une entrée séparée si possible ou sinon en fin de journée.
- └ Les RTT/MER doivent être divisés en équipe. Ces équipes ne doivent pas être modifiées à posteriori.
- └ Les RTT/MER doivent porter des masques et suivre une hygiène rigoureuse des mains pour l'installation de tout patient dans le service.
- └ En cas de traitement d'un patient suspecté ou confirmé covid-19, tous les EPI recommandés doivent être portés.
- └ Une hygiène rigoureuse des mains doit être réalisée avant la mise en place et après le retrait des EPI.

TRAVAIL ISOLÉ

- └ Les RTT/MER impliqués dans la planification du traitement et la dosimétrie doivent travailler à distance quand cela est possible (télétravail).
- └ Le personnel de remplacement pour les appareils de traitement et la dosimétrie doivent faire du télétravail jusqu'à nouvel ordre. Un accès au R&V doit être fourni.
- └ Les consultations médicales et paramédicales doivent préférentiellement se faire sous la forme de téléconsultation.
- └ Les réunions de groupe doivent se faire en web conférence entre les télétravailleurs et les personnes sur site.

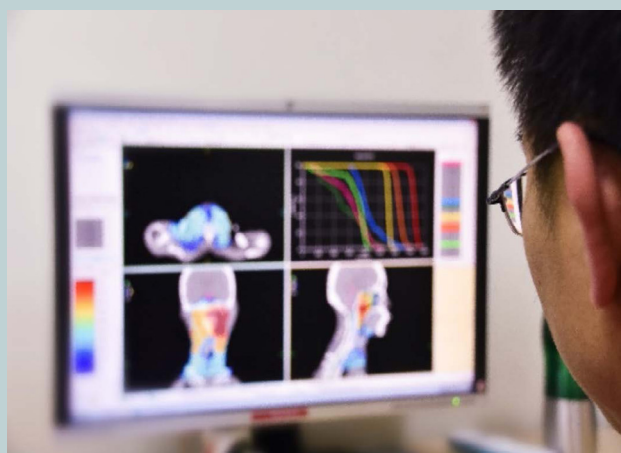

LA RADIOTHÉRAPIE EN PRATIQUE

- └ Une équipe minimale doit travailler sur les appareils de traitement et de simulation (au moins 2 manipulateurs/RTT) et les contacts avec les patients doivent être minimisés.
- └ Une plaque de plexiglas doit être mise en place aux consoles de traitement pour permettre aux RTT/MER de discuter avec le patient.
- └ un nettoyage spécifique covid-19 est nécessaire après les patients suspectés ou confirmés covid-19.
- └ L'utilisation d'une console à distance est préconisée pour la validation en direct des images de traitement par un radiothérapeute.
- └ Les protocoles d'IGRT tel que le e-NAL (image J1,J2,J3 +/-J4 + 1X/semaine) doivent être utilisés dès lors que les marges le permettent et que la couverture du volume cible est maintenue, et si l'imagerie quotidienne n'est pas possible.

*RTT : Radiation Therapist= Manipulateurs en électroradiologie médicale (MER)/infirmier/technologue en radiothérapie